

Proyecto de recuperación del entorno natural y cómo habitarlo

Un año de la situación "crítica" que sufre el Parque de las Tablas de Daimiel por la falta de agua

El proyecto se sitúa en las ruinas del castillo de Calatrava la Vieja, a las orillas del río Guadiana entre humedales al borde de la desaparición, y se materializa como un gesto en el paisaje.

Es un ejercicio de observación de un lugar natural desde las ruinas a la vegetación se redibujan todos los elementos del paisaje para poder entenderlo y preservarlo.

Plano de situación / E 1.2000

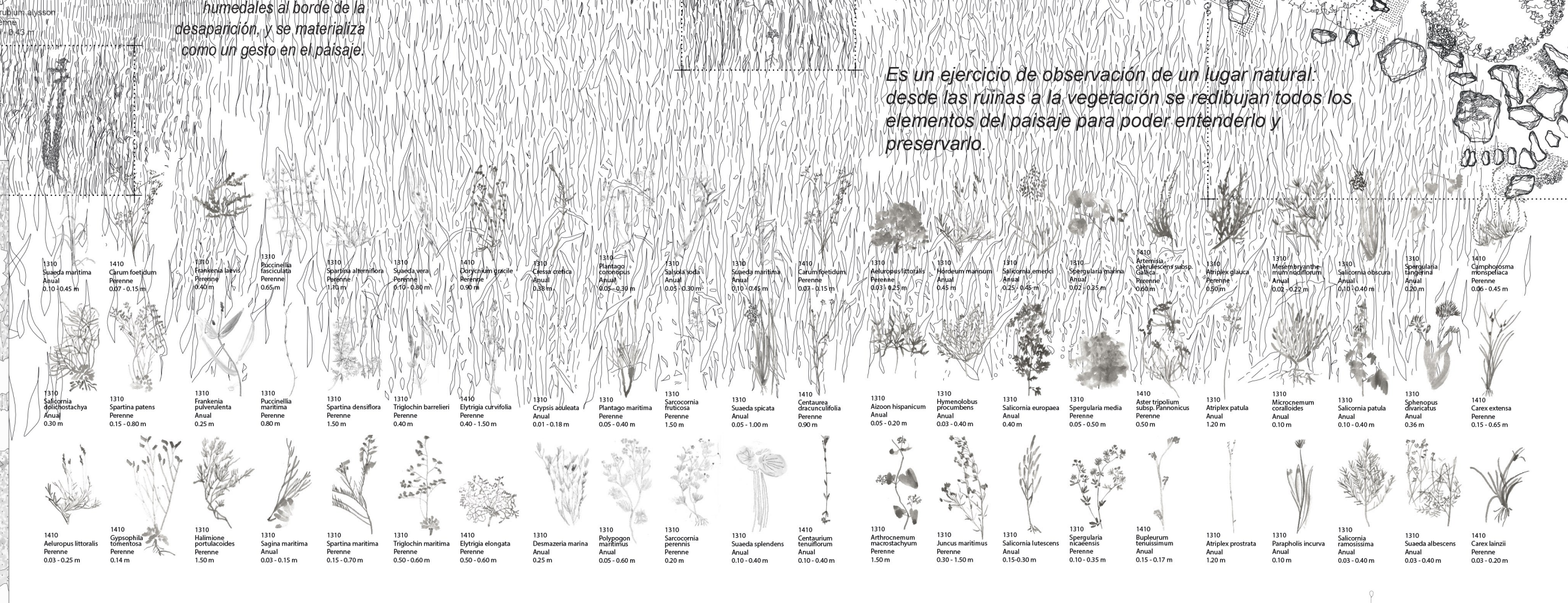
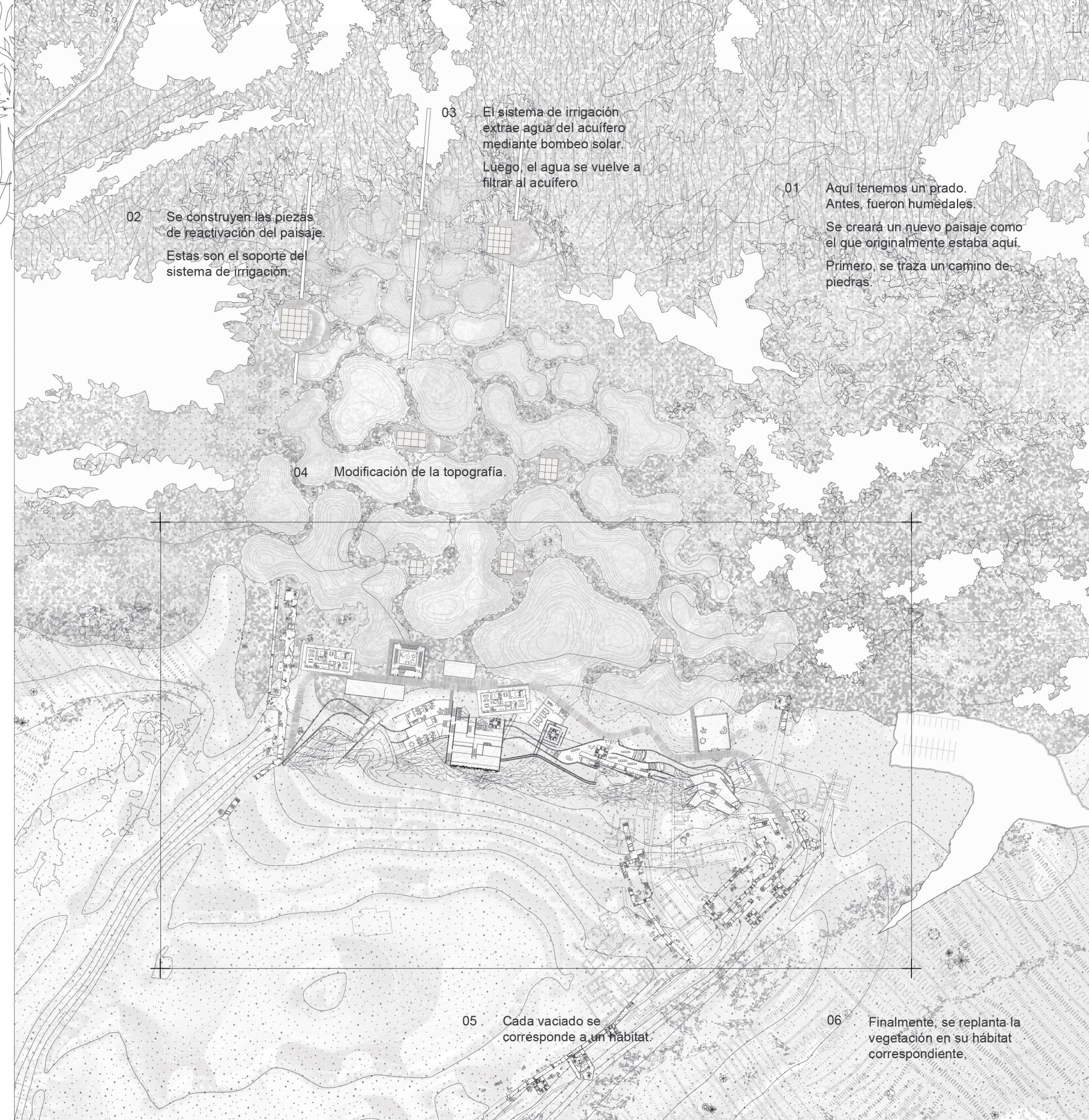

Sección / E 1.150

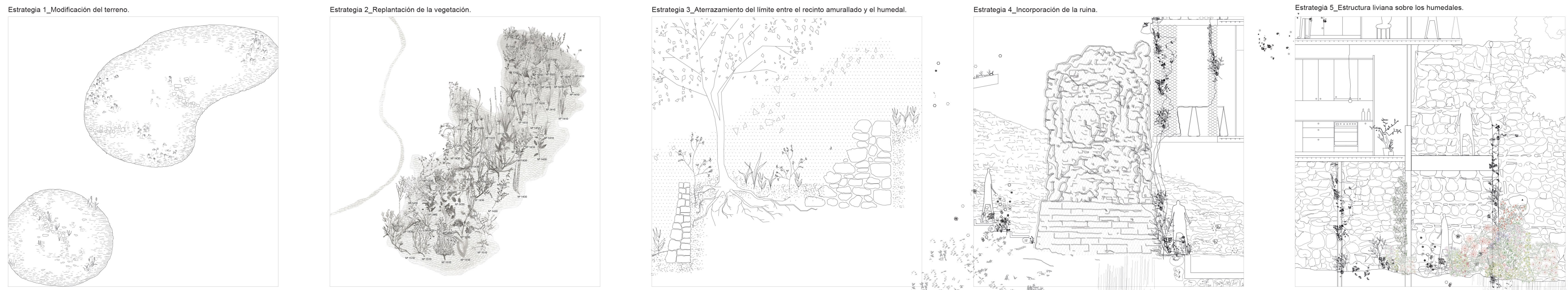
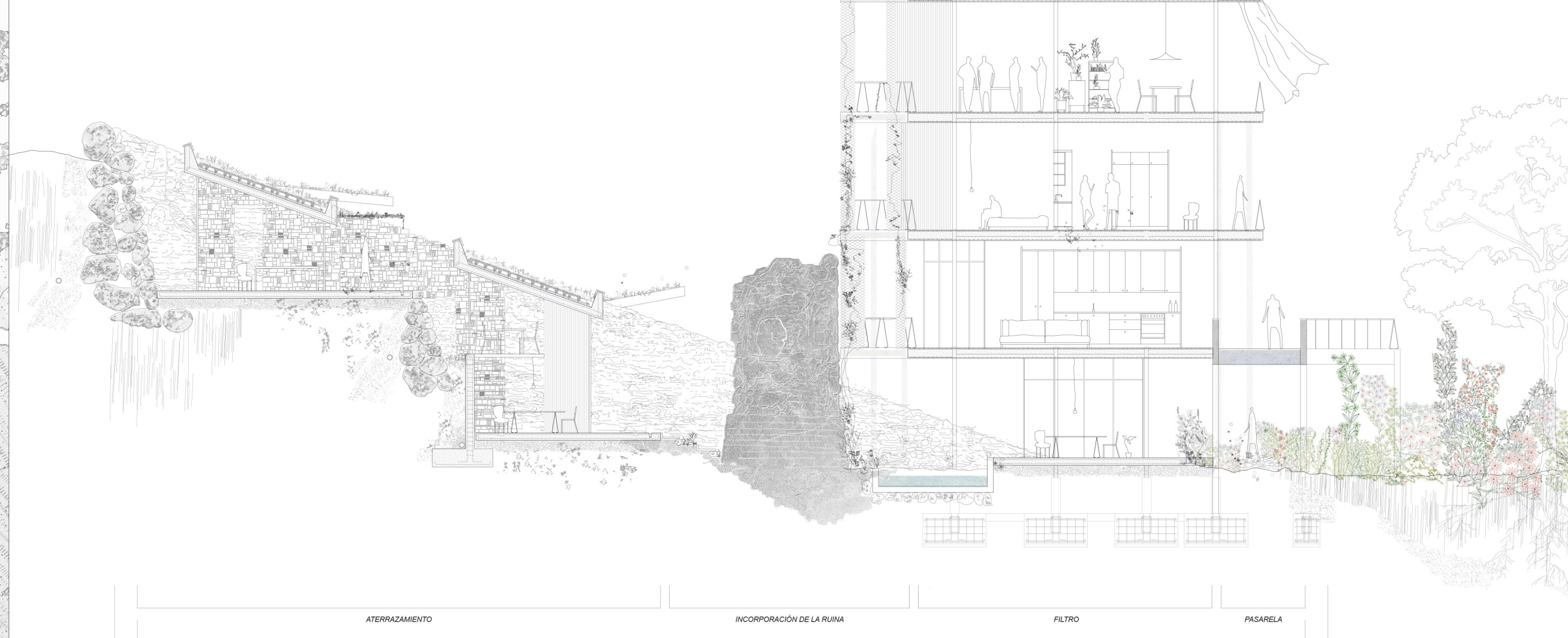

Planta / E 1.400

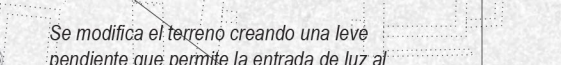
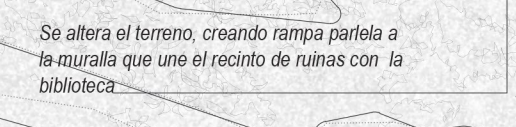

Los edificios que se introducen en los humedales se apoyan sobre una estructura de pilotes.

Se modifica el terreno, creando una pendiente que une las ruinas con el paisaje de humedales.

Acceso al proyecto a través de las ruinas.